



Percorsi di supporto all'imprenditorialità e alla creazione d'impresa

Impresa Campus Unifi

*U.P. «KTO: spin-off e imprenditorialità»
Incubatore Universitario Fiorentino*



L'Incubatore Universitario Fiorentino (IUF)

È una struttura dell'Università degli studi di Firenze che si occupa di:

- diffondere la **cultura imprenditoriale** tra i giovani dell'ateneo fiorentino
- promuovere l'**avvio di start-up** basate su idee imprenditoriali innovative e **spin-off** con un forte collegamento con la ricerca universitaria
- favorire le **relazioni con il territorio** all'interno degli **ecosistemi dell'innovazione**

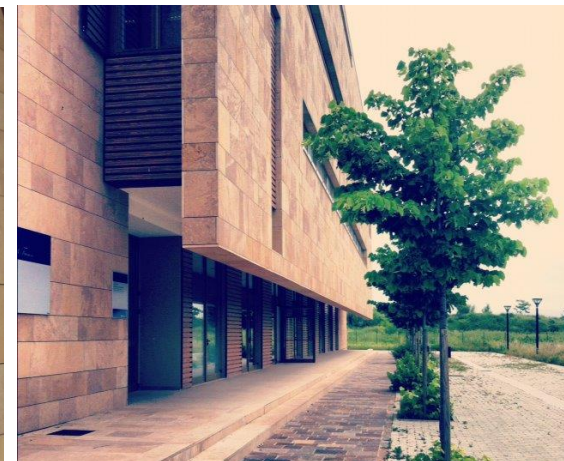

La filiera di programmi



**Palestra di
Intrapren
denza**

Palestra di Intraprendenza



un FUTURO
da IMPRENDITORE?

l'Università di Firenze
ti aiuta a costruirlo!

Partecipa al
bando di Impresa Campus Unifi

Impresa Campus Unifi



la tua **ricerca** è un patrimonio
crea la tua **START-UP!**

l'Università di Firenze
ti accompagna verso il mercato
partecipa al

bando di pre-incubazione

Pre-incubazione

La domanda fondamentale per il vostro futuro



Curriculum Vitae Europass

Inserire una fotografia (facoltativo, v. istruzioni)

Informazioni personali

Nome(i) / Cognome(i) **Nome(i) Cognome(i)** Facoltativo (v. istruzioni)

Indirizzo(i) Numero civico, via, codice postale, città, nazione. Facoltativo (v. istruzioni)

Telefono(i) Facoltativo (v. istruzioni) Cellulare: Facoltativo (v. istruzioni)

Fax Facoltativo (v. istruzioni)

E-mail Facoltativo (v. istruzioni)

Cittadinanza Facoltativo (v. istruzioni)

Data di nascita Facoltativo (v. istruzioni)

Sesso Facoltativo (v. istruzioni)

Occupazione desiderata/Settore professionale

Facoltativo (v. istruzioni)

Esperienza professionale

Date Iniziare con le informazioni più recenti ed elencare separatamente ciascun impiego pertinente ricoperto. Facoltativo (v. istruzioni)

Lavoro o posizione ricoperti

Principali attività e responsabilità

Nome e indirizzo del datore di lavoro

Tipo di attività o settore

Istruzione e formazione

Date Iniziare con le informazioni più recenti ed elencare separatamente ciascun corso frequentato con successo. Facoltativo (v. istruzioni)

Titolo della qualifica rilasciata

Principali tematiche/competenze professionali acquisite

Nome e tipo d'organizzazione erogatrice dell'istruzione e formazione

Livello nella classificazione nazionale o internazionale Facoltativo (v. istruzioni)



Cercare lavoro

Creare lavoro

Dipendente

Imprenditore/Professionista

Top 10 Soft Skills

in 2020

1. Complex Problem Solving
2. Critical Thinking
3. Creativity
4. People Management
5. Coordinating with Others
6. Emotional Intelligence
7. Judgment and Decision Making
8. Service Orientation
9. Negotiation
10. Cognitive Flexibility

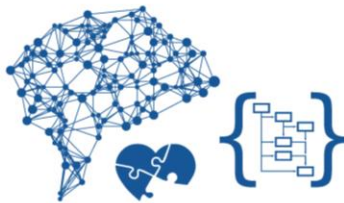





Source: Future of Jobs Report, World Economic Forum

Top 10 skills of 2025

- 
-  Analytical thinking and innovation
 -  Active learning and learning strategies
 -  Complex problem-solving
 -  Critical thinking and analysis
 -  Creativity, originality and initiative
 -  Leadership and social influence
 -  Technology use, monitoring and control
 -  Technology design and programming
 -  Resilience, stress tolerance and flexibility
 -  Reasoning, problem-solving and ideation

Type of skill

-  Problem-solving
-  Self-management
-  Working with people
-  Technology use and development

Source: Future of Jobs Report 2020, World Economic Forum.

Qualunque sia la vostra strada, in qualunque settore,
SOFT SKILLS e INTRAPRENDENZA
saranno le carte vincenti!

Impresa Campus Unifi



I partner

Promosso e organizzato da



UNIVERSITÀ
DEGLI STUDI
FIRENZE

CSAVRI

CENTRO SERVIZI DI ATENEO PER LA
VALORIZZAZIONE DELLA RICERCA E
GESTIONE DELL'INCUBATORE UNIVERSITARIO

Con il supporto di



Con il contributo di



Mentorship



Bando di accesso

www.unifi.it/impresacampus

**DOMANDA DI PARTECIPAZIONE
+ ALLEGATI**

APERTURA PRIMA CALL → 7 novembre 2023

CHIUSURA PRIMA CALL → 17 gennaio 2024 ore 13

2 call all'anno

Prossima call: maggio 2024

Roadshow e scouting

Presentazioni online del bando

<http://meet.google.com/rij-psyf-zrs>

14 novembre ore 14

23 novembre ore 16

1 dicembre ore 12

14 dicembre ore 15

Iscrizione eventbrite:

<https://impresacampus2024.eventbrite.it/>

Il programma

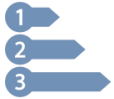

Attività

Primo progetto pilota nel 2013 – **lancio 17° call**
4 mesi (circa) di training e mentoring



Target

Giovani provenienti da qualsiasi percorso di studio e ricerca Unifi
che vogliono mettersi in gioco



Obiettivi del programma

Sviluppo di una idea di prodotto/servizio per:

- stimolare la creatività e la generazione di idee
- promuovere la creazione di team multidisciplinari
- allenare competenze trasversali (soft skills)
- diffondere cultura imprenditoriale
- testare la realizzabilità del progetto (validazione)

A chi è rivolto (art. 3 del bando)

Destinatari:

gruppi o singoli, con o senza un progetto di business.

Proponente:

- iscritto all'ultimo anno di un cdl triennale, iscritto a cdl magistrale/specialistica, neolaureati, dottorandi, dottori di ricerca, assegnisti, borsisti, tirocinanti, specializzandi, iscritti a master e corsi di perfezionamento presso Unifi
- under 40

In caso di team:

- La metà dei componenti under 40



Le fasi del programma

Fase 1 (30 ore) | Febbraio - Aprile 2024

- Team building
- Analisi propensione imprenditoriale
- Messa a fuoco dell'idea di business
- Individuazione del mercato
- Definizione Business model

Gate - Selezione

Fase 2 (30 ore) | Aprile – Giugno 2024

- Individuazione strategia e competitor
- Validazione dei progetti
- Affiancamento personalizzato con esperti (mentoring)
- Comunicazione efficace ed elevator pitch

70% ATTIVITA' IN PRESENZA + 30% ONLINE



Il Bus

Partner chi

Struttura dei

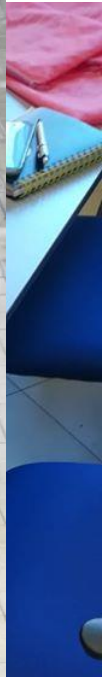

Evento finale: attestato e premi

70% MINIMO DI PRESENZA (COME TEAM)

Con il contributo di

 UNIVERSITÀ DEGLI STUDI FIRENZE
IUF
INIZIATIVE UNIVERSITARIE FIRENTE

 FONDAZIONE CR FIRENZE

 Fondazione per la ricerca e l'innovazione

Impresa Campus UNIFI

anno 2021 – I call

La Commissione di esperti nominata da CsaVRI ha valutato il progetto

1° Classificato



3 CFU (24 ORE) DOTTORANDI

Impresa Campus – Qualche dato



16 CALL

627 CANDIDATURE

singoli senza idea (29%)

singoli con idea (29%)

gruppi con idea (42%)

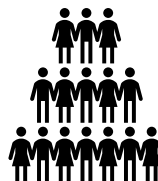

377 PROGETTI AMMESSI

1.046 PARTECIPANTI

62% uomini

38% donne

Area provenienza partecipanti

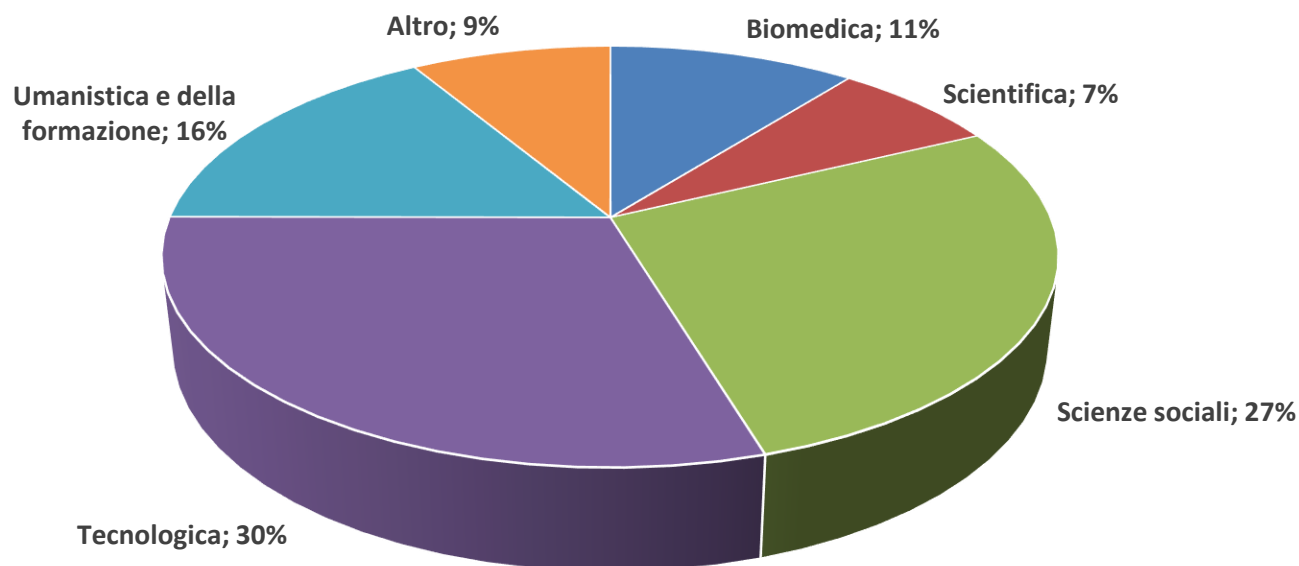

Ecosistema dell'innovazione Metropolitano





UNIVERSITÀ
DEGLI STUDI
FIRENZE

Contatti



UNIVERSITÀ
DEGLI STUDI
FIRENZE

CSAVRI
CENTRO SERVIZI DI ATENE
PER LA VALORIZZAZIONE DELLA
RICERCA E GESTIONE DE
L'INCUBATORE UNIVERSITARIO

Incubatore Universitario Fiorentino

Università degli Studi di Firenze

via Madonna del Piano 6
Sesto Fiorentino (FI)

tel: 055.4574632-6

e-mail: iuf@csavri.unifi.it

website: www.unifi.it/impresacampus