

# Test di ingresso

## Scuola di Economia e Management

**Open Day 17 febbraio 2022**

**Prof. Nicola Doni**

**[nicola.doni@unifi.it](mailto:nicola.doni@unifi.it)**



UNIVERSITÀ  
DEGLI STUDI  
FIRENZE

**Scuola di  
Economia e  
Management**





## Per iscriversi:

- Procedura online entro le date riportate nel [Manifesto degli studi UNIFI AA 2022/23](#)
- [Test di verifica delle conoscenze di ingresso](#)
- Da questo anno adesione al test [TOLC-E del consorzio CISIA](#)

# Test di ingresso

- Prova obbligatoria ma non selettiva
- Fino a che non è effettuata non si possono sostenere esami
- Se si ricevono OFA (obblighi formativi aggiuntivi) si possono sostenere solo esami idonei al loro recupero
  - di solito 2, dipende dal CdS di iscrizione quali
  - per maggiori dettagli leggere il bando sul sito della Scuola



UNIVERSITÀ  
DEGLI STUDI  
FIRENZE

**Scuola di  
Economia e  
Management**



# Test di ingresso e risultato

- [Statistiche CISIA su TOLC-E](#)
- [Report](#) su correlazione fra punteggio TOLC-E e

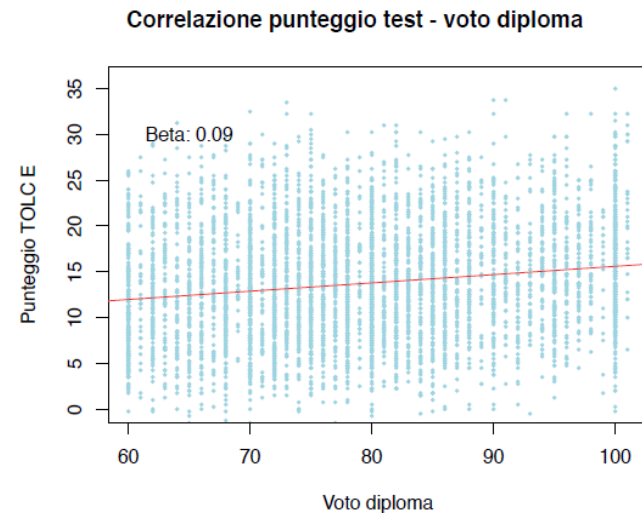
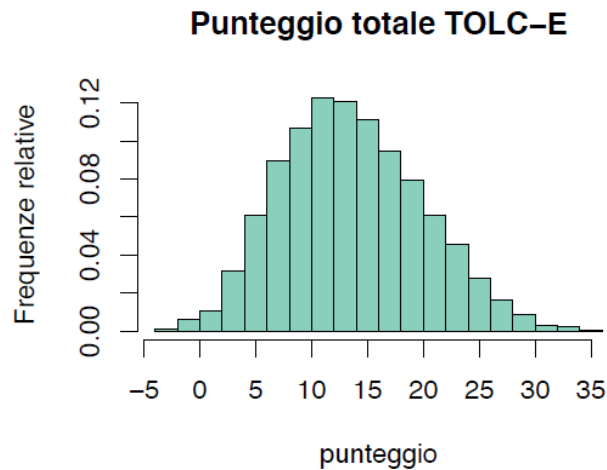

UNIVERSITÀ  
DEGLI STUDI  
FIRENZE

Scuola di  
Economia e  
Management

# Test di ingresso e risultato

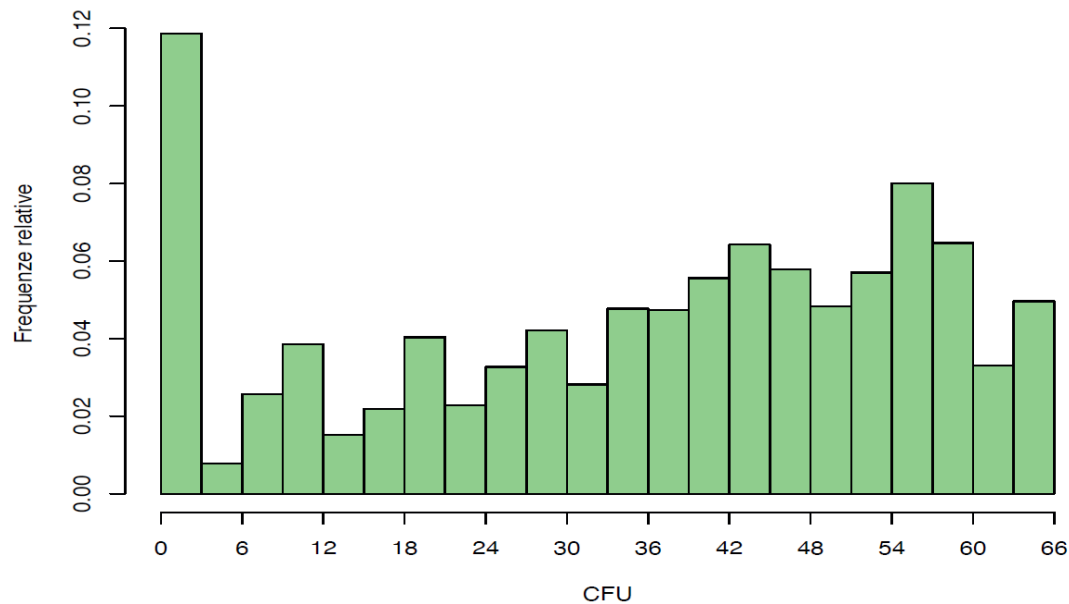

UNIVERSITÀ  
DEGLI STUDI  
FIRENZE

**Scuola di  
Economia e  
Management**



# Test di ingresso e risultato

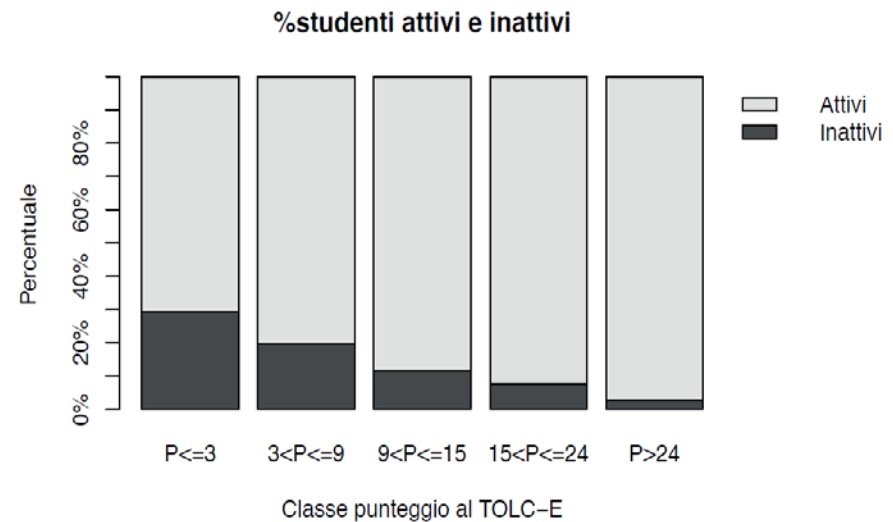
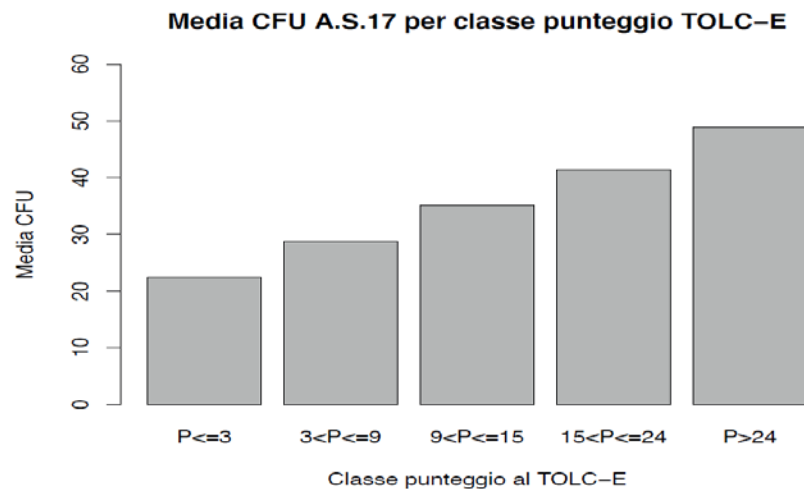

UNIVERSITÀ  
DEGLI STUDI  
FIRENZE

**Scuola di  
Economia e  
Management**

# Test di ingresso e risultato

Scatterplot tra il punteggio al test e CFU acquisiti per classe di voto di diploma

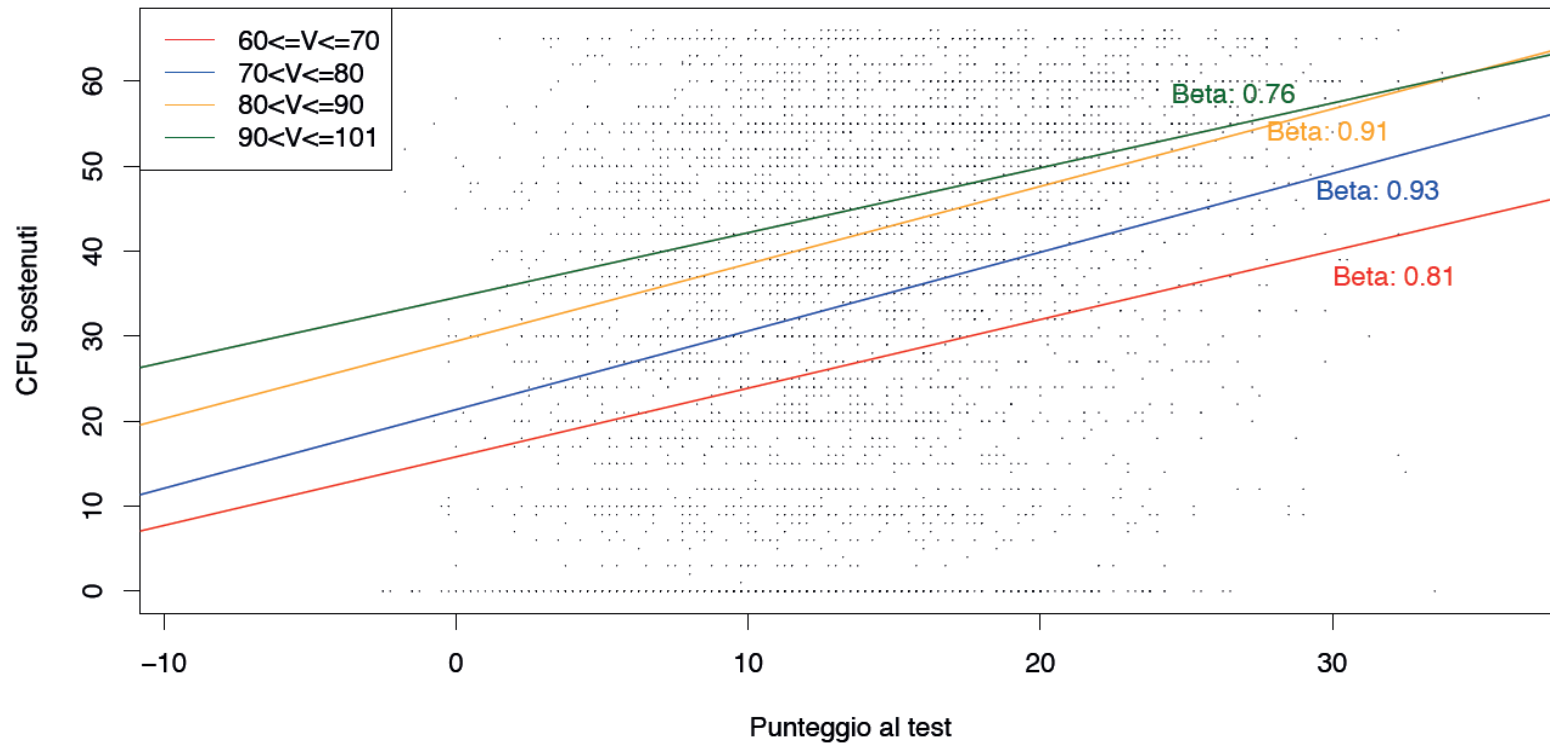

UNIVERSITÀ  
DEGLI STUDI  
FIRENZE

Scuola di  
Economia e  
Management

# Test di ingresso e carriera

- Quindi:
  - Fare con impegno e per tempo il test
  - Prendere sul serio il «segnale» ricevuto
  - Se punteggio basso valutare a fondo le proprie motivazioni
  - Se si decide di iscriversi nonostante il punteggio basso mettersi subito alla prova cercando di affrontare gli ostacoli più impegnativi



UNIVERSITÀ  
DEGLI STUDI  
FIRENZE

**Scuola di  
Economia e  
Management**







UNIVERSITÀ  
DEGLI STUDI  
FIRENZE

Scuola di  
Economia e  
Management



<https://www.cisiaonline.it/>



Cerca nel sito



CISIA

ACCE:

HOME

COS'È IL TOLC?

COME ISCRIVERSI AL TOLC

REGOLAMENTO TOLC

ESERCITAZIONI TOLC

IL GIORNO DEL TOLC

FAQ

ENGLISH TOLC



TOLC

## NEWS

News

10 Febbraio 2022

**Presentato il MOOC di fisica di base**

News

3 Febbraio 2022

**TEST SPS: il test CISIA per l'accesso ai corsi di laurea di Scienze politiche e Sociali**

News

1 Febbraio 2022

**Quando la fisica diventa stupore: CISIA presenta il MOOC dedicato alla fisica di base**

[VAI ALL'ARCHIVIO](#)

### TOLC-I

Per l'accesso ai corsi di INGEGNERIA ed alcuni corsi di ambito tecnico e scientifico

REGISTRATI

ACCEDI

DATE

STRUTTURA DELLA PROVA E SYLLABUS

VALUTAZIONE DELLA PROVA

NEWS

[DETTAGLI](#)

### TOLC-E

Per l'accesso ai corsi di ECONOMIA e ad alcuni corsi di ambito statistico e delle scienze sociali

REGISTRATI

ACCEDI

DATE

STRUTTURA DELLA PROVA E SYLLABUS

VALUTAZIONE DELLA PROVA

NEWS

[DETTAGLI](#)

### TOLC-F

Per l'accesso ai corsi di FARMACIA e CHIMICA E TECNOLOGIA FARMACEUTICHE e ad alcuni corsi in ambito tecnico, scientifico e delle scienze motorie.

REGISTRATI

ACCEDI

DATE

STRUTTURA DELLA PROVA E SYLLABUS

VALUTAZIONE DELLA PROVA

NEWS

[DETTAGLI](#)





UNIVERSITÀ  
DEGLI STUDI  
FIRENZE

Scuola di  
Economia e  
Management



CISIA Altri test TOLC

TOLC-I **TOLC-E** TOLC-S TOLC-F TOLC-SU TOLC-B TOLC-AV English TOLC-E English TOLC-I English TOLC-F Tutti i TOLC

English TOLC-E solo per la LT in inglese di nuova costituzione

DATE TOLC-E

Consulta il calendario TOLC e prenota dalla tua Area riservata test CISIA

TOLC-E per EA, EC, SECI, STAT

Dove e quando prenotare?

- Fai il **TOLC DOVE VUOI**: puoi scegliere un'università qualsiasi con **POSTI DISPONIBILI** per fare il tuo test, anche se diversa da quella dove vuoi immatricolarti. Il punteggio TOLC sarà valido per tutti i corsi di laurea che richiedono questo tipo di TOLC
- Fai il **TOLC ENTRO LE SCADENZE** indicate dal tuo CORSO DI LAUREA: ricorda che devi fare il TOLC seguendo le indicazioni del bando di ammissione del tuo corso di laurea.

Le date qui sotto sono in continuo aggiornamento e per ogni data trovi lo STATO della disponibilità. Passa col cursore sullo stato per sapere cosa indica.

Se vuoi conoscere l'elenco delle date in programma dell'anno 2022, visita questa pagina dove troverai il calendario di tutte le date.

Sono le università ad aprire direttamente le loro date. Le iscrizioni chiudono una settimana prima del giorno del TOLC.

Se la data di termine iscrizione è in un giorno festivo sarà posticipata al primo giorno feriale successivo sempre entro le ore 14.

Filtra  inserisci i termini da cercare

ATNEO	REGIONE / STATO ESTERO	SEDE	MODALITÀ	DATA	TURNO	STATO	POSTI	TERMINE ISCRIZIONI
Università di Siena - Economia	TOSCANA	SIENA	TOLC all'università	15/02/2022	---	ISCRIZIONI CONCLUDE	86	09/02/2022 ore 14:00
Sapienza Università di Roma	LAZIO	ROMA	TOLC@CASA	15/02/2022	---	ISCRIZIONI CONCLUDE	106	09/02/2022 ore 14:00
Università degli studi di Verona	VENETO	VERONA	TOLC@CASA	15/02/2022	---	ISCRIZIONI CONCLUDE	0	09/02/2022 ore 14:00
Scuola Superiore Sant'Anna	TOSCANA	PISA	TOLC@CASA	16/02/2022	---	ISCRIZIONI CONCLUDE	0	10/02/2022 ore 14:00
Università degli studi di Brescia	LOMBARDIA	BRESCIA	TOLC@CASA	25/03/2022	---	POSTI ESAURITI	---	18/03/2022 ore 14:00
Università degli studi del Molise	MOLISE	CAMPOBASSO	TOLC@CASA	29/03/2022	09:00	POSTI DISPONIBILI	128	23/03/2022 ore 14:00
Università di Bologna - Tutti i campus	EMILIA ROMAGNA	BOLOGNA	TOLC@CASA	29/03/2022	09:00	POSTI DISPONIBILI	204	23/03/2022 ore 14:00
Università di Bologna - Tutti i campus	EMILIA ROMAGNA	BOLOGNA	TOLC@CASA	30/03/2022	14:30	POSTI DISPONIBILI	116	24/03/2022 ore 14:00

La nostra soglia: 11

Le nostre date per il 2022:

12/04 TOLC all'università;  
17/05 TOLC all'università;

19/07 TOLC@CASA;

31/08 TOLC all'università;

06/09 TOLC@CASA;

*inizio lezioni 13 settembre*

15/09 TOLC all'università;

04/10 TOLC all'università;

22/11 TOLC all'università.

*esami dal 12 dicembre*

OFA non assolto:

ci si può iscrivere al CdS ma è bloccata l'iscrizione a diversi esami

per assolvere gli OFA:

(a) ripetere il test

(b) superare esami sbarramento



UNIVERSITÀ  
DEGLI STUDI  
FIRENZE

**Scuola di  
Economia e  
Management**



#### Struttura del TOLC-E

Il TOLC-E è composto da **36 quesiti** suddivisi in 3 sezioni. Le sezioni sono **Matematica, Logica, Comprensione del testo**.  
Al termine del TOLC-E è presente una sezione di **30 quesiti per la prova della conoscenza della Lingua Inglese**.

SEZIONI	NUMERO DI QUESITI	TEMPO A DISPOSIZIONE
LOGICA	13 QUESITI	30 MINUTI
COMPRESIONE VERBALE	10 QUESITI	30 MINUTI
MATEMATICA	13 QUESITI	30 MINUTI
<b>TOTALE</b>	<b>36 QUESITI</b>	<b>90 MINUTI</b>
INGLESE	30 QUESITI	15 MINUTI
<b>TOTALE CON INGLESE</b>	<b>66 QUESITI</b>	<b>105 MINUTI</b>

**Nel sito CISIA tanto materiale per esercitarsi e tutte le regole in dettaglio**